

ANNEXE "B"

► Nouvel accès proposé - Coûts construction

ESTIMATION DES TRAVAUX

Articles	Description de l'article	Quantité	Unité	Prix unitaire	Total de l'article
1.0	Organisation et signalisation de chantier	1,0	Forfaitaire	20 000,00 \$	20 000,00 \$
	SOUS-TOTAL, 1.0 Organisation de chantier				20 000,00 \$
2.0	Protection de l'environnement	1,0	Forfaitaire	2 000,00 \$	2 000,00 \$
	SOUS-TOTAL, 2.0 Protection de l'environnement				2 000,00 \$
3.0	Excavation				
3,1	Déblais première classe (estimatif) ou mur de soutènement	6 400,0	m3	48,00 \$	307 200,00 \$
3,2	Déblai de 2e classe	19 100,0	m3	25,00 \$	477 500,00 \$
	SOUS-TOTAL, 3.0 Excavation				784 700,00 \$
4.0	Réseau pluvial				
4,1	Ponceau d'entrée privée - PEHD - 600 mm	26,0	m.lin	550,00 \$	14 300,00 \$
	SOUS-TOTAL, 4.0 Réseau pluvial				14 300,00 \$
5.0	Structure de chaussée				
5,1	Membrane géotextile de type III	4 250,0	m2	3,50 \$	14 875,00 \$
5,2	Sous-fondation MG-56 (450 mm)	3 600,0	tonne	32,50 \$	117 000,00 \$
5,3	Fondation supérieure - MG20 (360 mm)	2 650,0	tonne	37,50 \$	99 375,00 \$
5,4	Revêtement d'enrobé bitumineux ESG-14/PG 58H-34 (60 mm)	300,0	tonne	295,00 \$	88 500,00 \$
5,5	Revêtement d'enrobé bitumineux ESG-10/PG 58H-34 (40mm)	200,0	tonne	295,00 \$	59 000,00 \$
	SOUS-TOTAL, 5.0 Structure de chaussée				378 750,00 \$
6.0	Terrassement				
6,1	Déboisement et débroussaillage	1,0	Forfaitaire	5 000,00 \$	5 000,00 \$
6,2	Encemusement hydraulique type H3 avec terre végétale (100 mm)	6 125,0	m2	11,00 \$	67 375,00 \$
6,3	Arbres et arbustes	30,0	unité	500,00 \$	15 000,00 \$
	SOUS-TOTAL, 6.0 Terrassement				87 375,00 \$
7.0	Marquage et signalisation				
7,1	Marquage	1,0	Forfaitaire	2 500,00 \$	2 500,00 \$
7,2	Panneaux signalisation	7,0	unité	350,00 \$	2 450,00 \$
	SOUS-TOTAL, 7.0 Marquage et signalisation				4 950,00 \$



SOMMAIRE DES PRIX PAR SECTION

SOUS-TOTAL, 1.0 Organisation de chantier	20 000,00 \$
SOUS-TOTAL, 2.0 Protection de l'environnement	2 000,00 \$
SOUS-TOTAL, 3.0 Excavation	784 700,00 \$
SOUS-TOTAL, 4.0 Réseau pluvial	14 300,00 \$
SOUS-TOTAL, 5.0 Structure de chaussée	378 750,00 \$
SOUS-TOTAL, 6.0 Terrassement	87 375,00 \$
SOUS-TOTAL, 7.0 Marquage et signalisation	4 950,00 \$
Sous-total	1 292 075,00 \$
Contingence (10%) - Classe B	129 207,50 \$
Sous-Total avec contingence	1 421 282,50 \$
T.P.S (5%)	71 064,13 \$
T.V.Q. (9,975%)	141 772,93 \$
Total	1 634 119,55 \$

► Nouvel accès proposé - Vue en plan

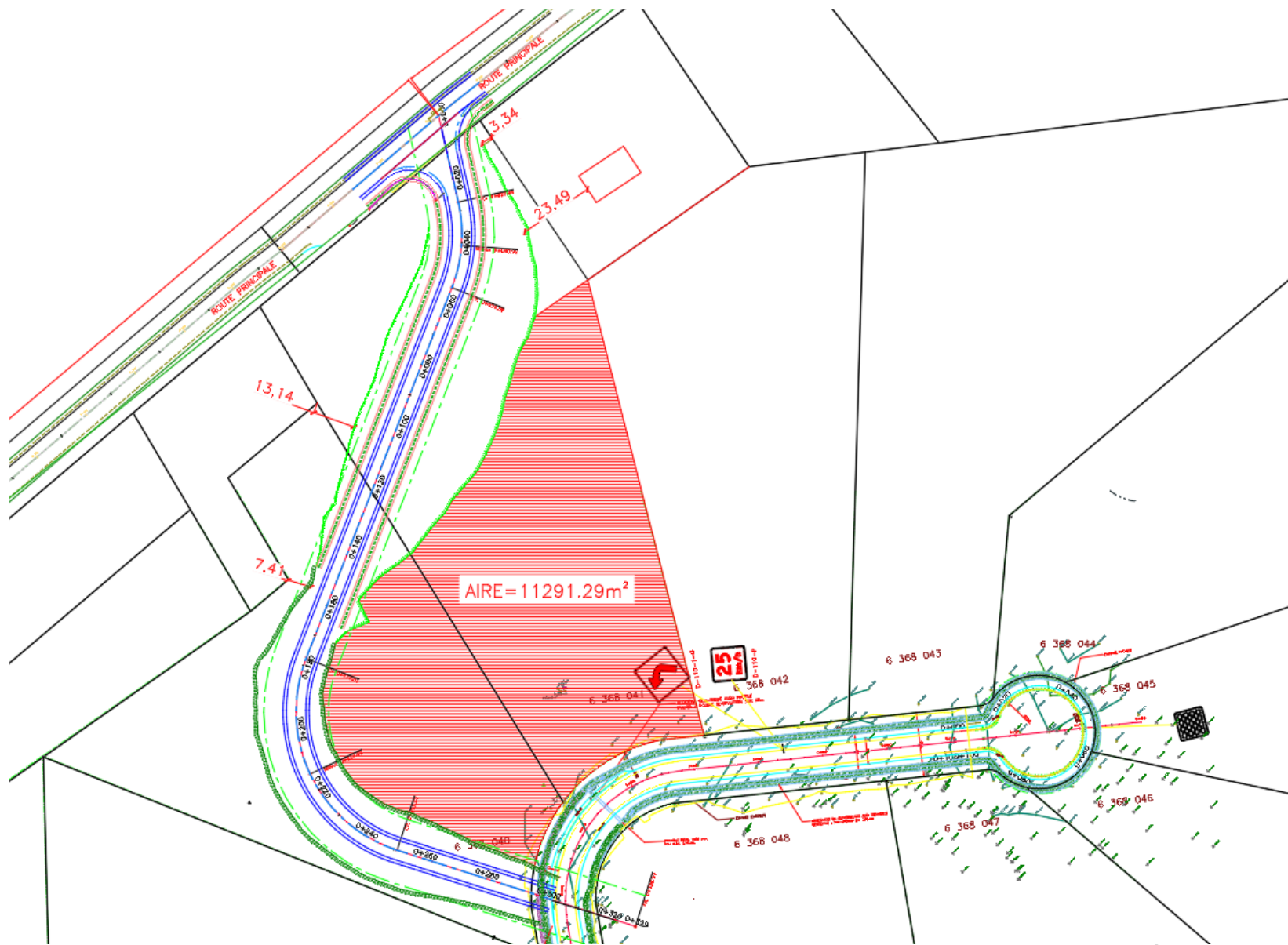

► Nouvel accès proposé - Vue en profil

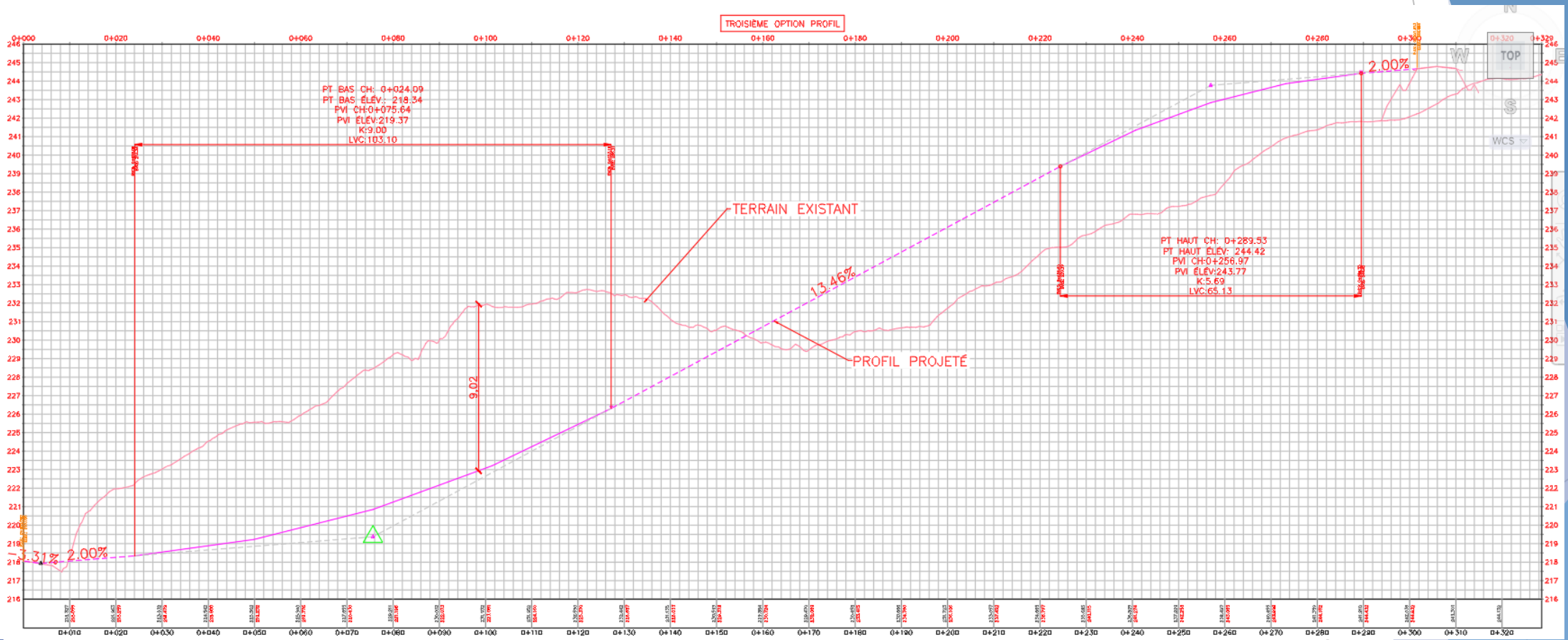

► Nouvel accès proposé - Coupe-type

